

Dialogue salarié-employeur : comment aborder les capacités de travail sans être intrusif ?

Webinaire du 13 septembre 2022 – 45 mn + 15 mn de questions/réponses

Webinaire du réseau Présanse Paca-Corse

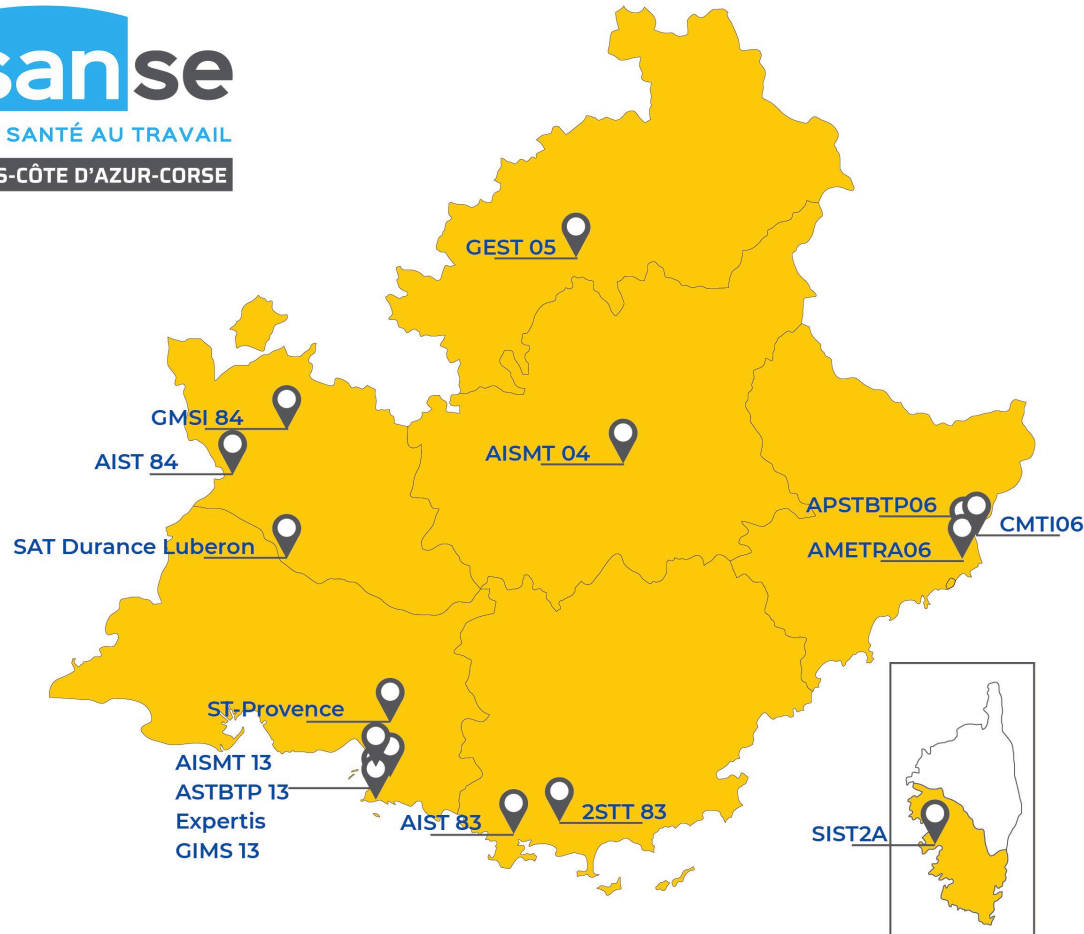

Ce webinaire vous est proposé par le réseau Présanse Paca-Corse, qui regroupe 16 services de prévention et de santé au travail interentreprises de Paca et Corse, œuvrant pour 137 000 entreprises et plus d'1 million de salariés du secteur privé.

Retrouvez leurs coordonnées sur www.presanse-pacacorse.org (rubrique « Le Réseau »).

Le contenu de ce webinaire a été réalisé par les services de prévention et de santé au travail AISMT 13, AISMT 04, GEST05 et Expertis

Les intervenantes

- Laurence MARTINEZ :

- Médecin du travail à l'AIMT 13, service de prévention et de santé au travail

- Filomène GIGLIO :

- Chargée de Maintien en emploi à l'AIMT 13, service de prévention et de santé au travail

- Agnès DONAT :

- Technicienne en prévention des risques chez Expertis, service de prévention et de santé au travail

- Amandine COUDERT :

- Assistante de la cellule de prévention de la désinsertion professionnelle à l'AIMT 13, service de prévention et de santé au travail

Sommaire

- 1) Définition du handicap
- 2) Quelques chiffres
- 3) Les trois dimensions du handicap
- 4) Les différents types de handicap
- 5) Les handicaps invisibles
- 6) Enjeux sociaux et économiques importants
- 7) Identifier les premiers signes
- 8) Comment intervenir (salarié en poste) ?
- 9) Comment intervenir (salarié en arrêt) ?
- 10) Processus du maintien en emploi

1) Définition du handicap

- **Loi du 11 février 2005** : « Toute limitation d'activité ou restriction de participation à la vie en société subie dans son environnement par une personne en raison d'une altération substantielle, durable ou définitive, d'une ou plusieurs fonctions physique, sensorielle, mentale, cognitive ou psychique, d'un polyhandicap ou d'un trouble de santé invalidant »
- **Art L.5213 - 1 du Code du travail** : « Est considéré comme travailleur handicapé toute personne dont les possibilités d'obtenir ou de conserver un emploi sont effectivement réduites par suite de l'altération d'une ou plusieurs fonctions, physique, sensorielle, mentale ou psychique »

2) Quelques chiffres

- **13,4 %** des Français ont une **déficience motrice**
- **11,4 %** sont atteints d'une **déficience sensorielle** (perte partielle ou totale d'un sens)
- **9,8 %** souffrent d'une **déficience organique** (liée aux organes vitaux)
- **6,6 %** sont atteints d'une **déficience intellectuelle ou mentale**
- **2 à 3 %** de la population utilise un **fauteuil roulant**



Source OCIRP 2021

2) Quelques chiffres

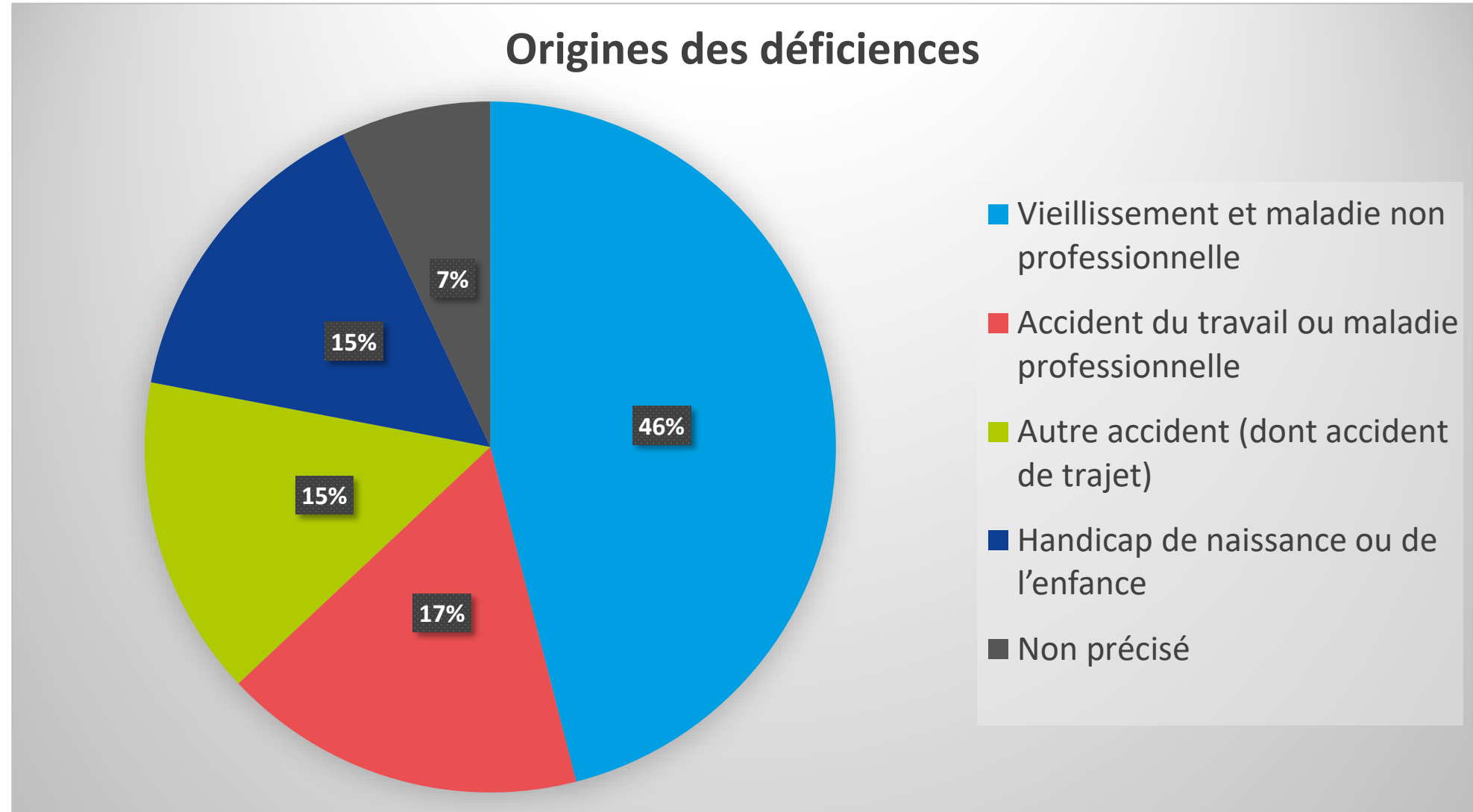

3) Les trois dimensions du handicap

- **Déficiência** : altérations perceptibles d'organes ou de fonctions. Elle ne concerne qu'une partie de l'individu.
- **Incapacité** : réduction (secondaire à la déficiencia) totale ou partielle de la capacité à accomplir une activité, elle concerne l'individu dans son ensemble.
- **Désavantage** : le préjudice résultant de la déficiencia ou de son incapacité. Il traduit l'interaction entre l'individu et l'environnement de travail. On parle d'adéquation entre le salarié et le poste de travail.

4) Les différents types de handicap

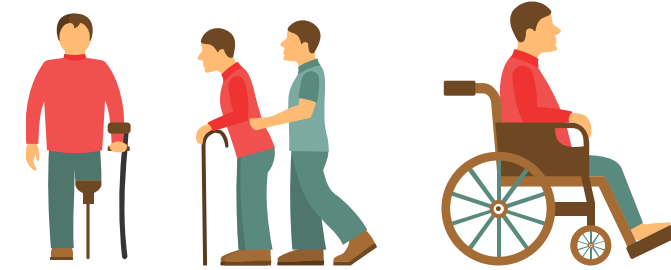

■ HANDICAP MOTEUR

- Ensemble des troubles pouvant entraîner une atteinte partielle ou totale de la motricité.
- Notamment des membres supérieurs et/ou inférieurs.
- Exemple des Troubles musculo-squelettiques (TMS) : Environ 3,5 millions de personnes, **pathologies type SEP ou AVC entraînant une réduction de la mobilité.**
- 3,5 millions de personnes en France sont touchées par des déficiences motrices
- 650 000 sont en fauteuil (2 à 3 % de la population)

4) Les différents types de handicap

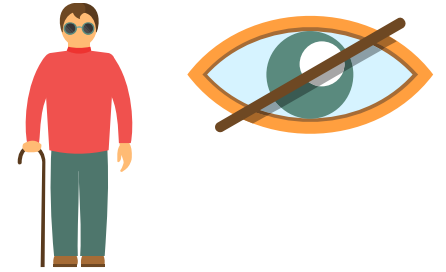

■ HANDICAP VISUEL : Non-voyants et Malvoyants

- Près de 1,7 million de Français
- 207 000 aveugles (pas de perception de la lumière) et malvoyants profonds (vision résiduelle limitée à la distinction de silhouettes)
- 932 000 malvoyants de loin
- Plus de 50 % des malvoyants et aveugles occupent un emploi
- DMLA : 1ère cause de déficience visuelle

4) Les différents types de handicap

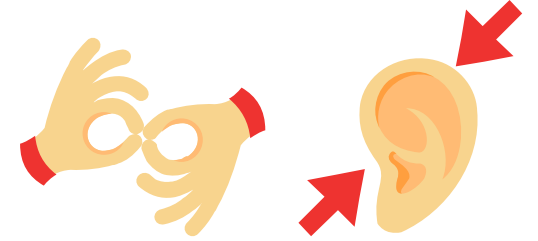

■ HANDICAP AUDITIF : Surdit  partielle ou totale

- 5   7 millions de Fran ais
- Seuls 5 % pratiquent la langue des signes
- Surdit  affecte 6 % des 15-24 ans et plus de 65 % des 65 ans et plus
- **88 % surdit  acquise**
- Chaque ann e pr s d'un millier d'enfants naissent atteints de surdit 
-  tiologie :  ge,  coute de la musique prolong e, exposition professionnelle prolong e au bruit, traumatisme sonore...
- Contrairement   la g ne visuelle, la g ne auditive est peu diagnostiqu e et peu corrig e

Source INSERM/OMS 2021

4) Les différents types de handicap



■ HANDICAP MENTAL :

- Arrêt du développement mental ou un développement mental incomplet
- Identifié à la naissance ou au cours de la scolarité
- Insuffisance des facultés et du niveau global d'intelligence, notamment au niveau des fonctions cognitives, du langage, de la motricité et des performances sociales
- Résulte de la déficience intellectuelle
- Soins médicaux peu fréquents
- Stabilité
- Caractère irréversible

4) Les différents types de handicap

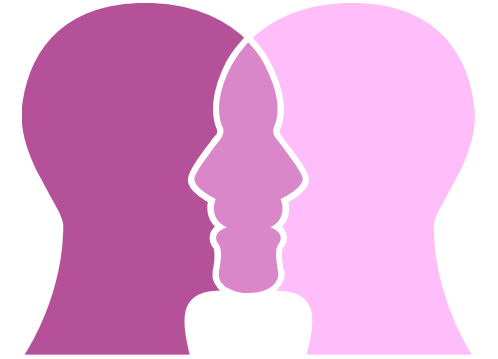

■ HANDICAP PSYCHIQUE :

- Dysfonctionnement de la personnalité (troubles de l'humeur...)
- Apparaît à l'adolescence ou âge adulte
- Capacités relationnelles, d'autonomie, d'adaptation et de concentration perturbées
- Conservation des facultés intellectuelles et physiques normales
- Soins médicaux indispensables
- Évolution fréquente (variabilité des troubles)
- Caractère réversible ou non

4) Les différents types de handicap

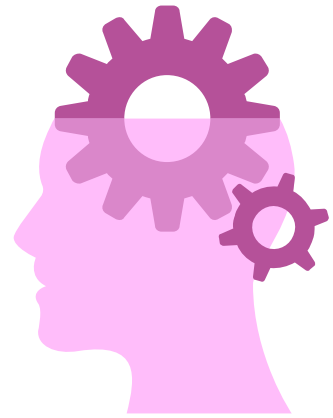

■ TROUBLES DYS :

- Troubles cognitifs d'origine neurobiologique sans déficience intellectuelle globale.
- Le préfixe DYS évoque un dysfonctionnement.
- **Il est fréquent qu'une personne souffre simultanément de plusieurs troubles de la famille « dys ». Ces troubles peuvent être plus ou moins sévères selon les cas.**

4) Les différents types de handicap

■ TROUBLES DYS :

Troubles	Manifestation
Dyslexie : Trouble de la lecture	Difficultés à manipuler les sons qui composent les mots
Dyspraxie : Trouble du geste	Maladresse pathologique : se cognent, tombent, renversent, difficulté à s'orienter dans l'espace
Dysphasie : Trouble du langage oral	Difficultés à construire des phrases et à comprendre ce qui est transmis oralement
Dysgraphie : Trouble de l'écriture	Écriture excessivement lente, illisible, production écrite très désordonnée
Dyscalculie : Troubles des activités numériques	Mauvaises perception des quantités numériques, difficultés à réaliser des calculs simples
Dysorthographe : Troubles de l'orthographe	Nombreuses fautes d'orthographe, de conjugaison, de grammaire, inversions de syllabes, oublis de lettres
Trouble du déficit de l'attention (avec ou sans hyperactivité)	Incapacité à retenir son attention longtemps sur une seule chose, désordonné, se déconcentre, aucune notion des règles et des disciplines
Troubles mnésiques	Perte de mémoire

4) Les différents types de handicap

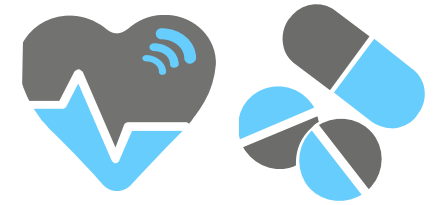

■ MALADIES INVALIDANTES :

- Pathologies chroniques évolutives avec atteintes des organes internes, de l'appareil articulaire, musculaire...: insuffisance respiratoire, pathologies cardiaques, immunitaires, cancers, pathologies du squelette, endocriniennes (diabète), fibromyalgies, SEP...
- Traitement à vie ou longue durée et lourd
- Une pathologie chronique est dite invalidante si elle entraîne une incapacité totale ou partielle de poursuivre ses activités quotidiennes
- Selon le ministère de la Santé, 15 millions de personnes sont concernées

5) Les handicaps invisibles

- Un handicap invisible est un handicap non détectable, qui ne peut être remarqué si la personne n'en parle pas
- Notion complexe car s'applique à tous les types de handicaps
- Souvent les déficits sont traités ou perçus comme des traits de caractère ou des défauts
- 80 % des handicaps sont dits invisibles mais les effets des pathologies ont des conséquences visibles (fatigabilité, douleurs...) si elles ne sont pas compensées

6) Enjeux sociaux et économiques importants

- Si seulement 10 % des arrêts de travail durent plus de 3 mois, ils représentent à eux seuls 60 % des dépenses
- Plus la durée de l'arrêt de travail se prolonge, plus le risque de perdre son emploi est fort
- Dans le cas de la lombalgie, cause la plus fréquente d'arrêts de travail, après 12 semaines d'arrêt, moins de 60 % des salariés reprendront leur travail



Source : CNAMTS DRP 2012

7) Identifier les premiers signes

- Perte efficacité, absentéisme, retards, plaintes, difficultés à réaliser certaines tâches, perte de motivation, erreurs
- Intervention des IRP
- Collectif se plaint du travail du/de la salarié(e), charge qui retombe sur lui
- Plaintes de clients



8) Comment intervenir (salarié en poste) ?

■ ENTRETIEN AVEC LE SALARIÉ :

- Évoquer l'impact sur l'entreprise : retard, erreurs dans les dossiers, retours clients, retour collectif
- Avez-vous des difficultés avec les tâches demandées : trop compliqué, mal expliqué, manque de temps, manque de moyens ?
- Demander une visite avec le médecin du travail : expliquer au salarié la raison de la demande – Formaliser une fiche liaison remplie avec le salarié
- Rester sur les faits, ne pas préjuger d'un diagnostic

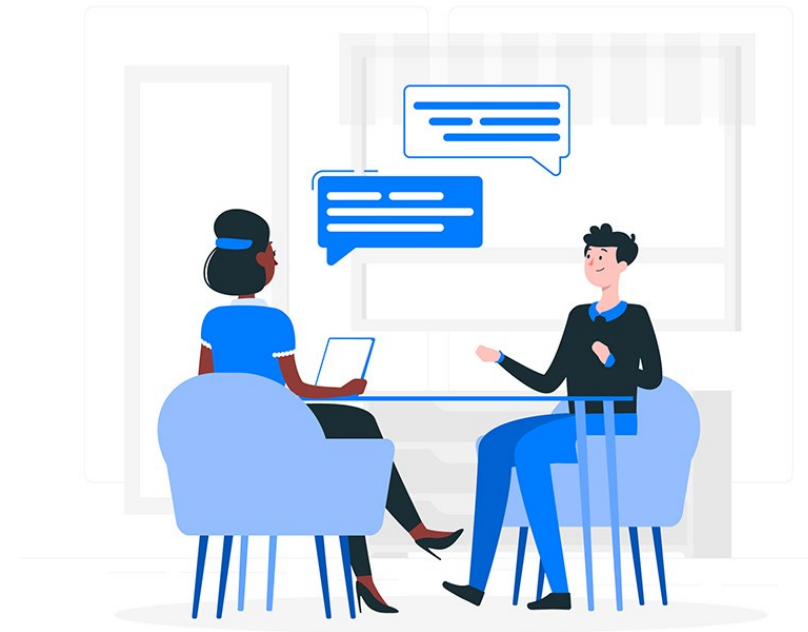

■ Exemple d'une fiche liaison

<p><small>SANTÉ AU TRAVAIL</small></p> <h1 style="margin: 0;">AISMT13</h1> <p><small>prévenir les risques professionnels</small></p>	<p><small>SANTÉ AU TRAVAIL</small></p> <h1 style="margin: 0;">AISMT13</h1> <p><small>prévenir les risques professionnels</small></p>		
FICHE DE LIAISON	IDENTIFICATION DU SALARIÉ		
<ul style="list-style-type: none"> A établir par le cadre ou le supérieur hiérarchique dans le cadre d'un entretien avec le salarié en cas de questionnement sur un éventuel problème de santé Copie à remettre au salarié Fiche de liaison à transmettre : <ul style="list-style-type: none"> Au médecin du travail A la Direction des Ressources Humaines <p>Date :</p> <p>Nom de la personne ayant effectué le constat :</p> <p>.....</p> <p>Signature et cachet de l'entreprise :</p>	<p>Nom :</p> <p>Prénom :</p> <p>Date de naissance :</p>		
	DESCRIPTION DES OBSERVATIONS		
	<table border="0" style="width: 100%;"> <tr> <td style="vertical-align: top; width: 50%;"> Erreurs <input type="checkbox"/> Retards <input type="checkbox"/> Absences <input type="checkbox"/> Manque de concentration <input type="checkbox"/> Fatigabilité <input type="checkbox"/> Comportement à risques <input type="checkbox"/> </td> <td style="vertical-align: top; width: 50%;"> Somnolences <input type="checkbox"/> Agressivité <input type="checkbox"/> Isolement <input type="checkbox"/> Travail incomplet <input type="checkbox"/> Difficultés d'exécution <input type="checkbox"/> Plaintes collègues / clients <input type="checkbox"/> </td> </tr> </table> <p>Precisions et observations :</p> <p>.....</p> <p>.....</p> <p>.....</p> <p>.....</p> <p>.....</p> <p>.....</p> <p>.....</p> <p>.....</p> <p>.....</p> <p>.....</p>	Erreurs <input type="checkbox"/> Retards <input type="checkbox"/> Absences <input type="checkbox"/> Manque de concentration <input type="checkbox"/> Fatigabilité <input type="checkbox"/> Comportement à risques <input type="checkbox"/>	Somnolences <input type="checkbox"/> Agressivité <input type="checkbox"/> Isolement <input type="checkbox"/> Travail incomplet <input type="checkbox"/> Difficultés d'exécution <input type="checkbox"/> Plaintes collègues / clients <input type="checkbox"/>
Erreurs <input type="checkbox"/> Retards <input type="checkbox"/> Absences <input type="checkbox"/> Manque de concentration <input type="checkbox"/> Fatigabilité <input type="checkbox"/> Comportement à risques <input type="checkbox"/>	Somnolences <input type="checkbox"/> Agressivité <input type="checkbox"/> Isolement <input type="checkbox"/> Travail incomplet <input type="checkbox"/> Difficultés d'exécution <input type="checkbox"/> Plaintes collègues / clients <input type="checkbox"/>		
Association Interprofessionnelle de Santé et Médecine du Travail 37-39 Boulevard Vincent Delbosq - CS 40011 13285 Marseille Cedex 05 • 04 91 81 20 29 • sante.travail@aismt13.fr SIRET : 306 667 114 00103 - NAF : 8623 Z - 1 ^{er} Inscritum: FR 04 306 667 114	Association Interprofessionnelle de Santé et Médecine du Travail 37-39 Boulevard Vincent Delbosq - CS 40011 13285 Marseille Cedex 05 • 04 91 81 20 29 • sante.travail@aismt13.fr SIRET : 306 667 114 00103 - NAF : 8623 Z - 1 ^{er} Inscritum: FR 04 306 667 114		
			

9) Comment intervenir (salarié en arrêt) ?

■ VISITE DE PRÉ-REPRISE :

- Conseillée pour tous les salariés en arrêt de travail quand les difficultés de reprise sont prévisibles
- Suspension du contrat de travail
- Visite à la demande du salarié, Médecin traitant, Médecin conseil ou du Médecin du travail
- Fortement conseillée pour tous les arrêts de plus de 1 mois
- Préviation du processus de retour emploi (méthode précise)



9) Comment intervenir (salarié en arrêt) ?

■ VISITE DE PRE-REPRISE : Exemple de courrier information du salarié visite de pré-reprise :

Madame/Monsieur,

Dans le cadre de la politique Santé et Sécurité au Travail, la Direction s'est engagée à informer tous les salariés absents pour accident de travail ou maladie depuis plus d'un mois de la possibilité de demander une visite médicale de pré-reprise auprès du Médecin du Travail.

La visite médicale de pré-reprise permet de repérer les éventuelles difficultés qui pourraient exister lors de la reprise au poste de travail et de réfléchir avec vous et l'employeur aux solutions possibles comme par exemple un aménagement du temps de travail ou du poste.

Cette visite peut se dérouler à n'importe quel moment de votre arrêt, y compris longtemps avant votre reprise effective.

Vous pouvez donc, si vous le souhaitez, contacter le Médecin du Travail afin qu'il/elle vous reçoive en visite médicale de pré-reprise :

Dr.

Adresse :

Tél :

Mail :

9) Comment intervenir (salarié en arrêt) ?

■ RENDEZ-VOUS DE LIAISON :

- Pendant un arrêt d'au moins 30 jours
- L'employeur ou le salarié est à l'initiative de ce rendez-vous
- Il associe le SPSTI
- L'objectif est d'informer le salarié :
 - Des actions PDP (prévention de la désinsertion professionnelle)
 - De l'existence de la visite de pré-reprise
 - Des mesures d'aménagement du poste de travail proposées par le médecin du travail
- Aucune conséquence ne peut être tirée du refus du salarié



9) Comment intervenir (salarié en arrêt) ?

■ VISITE DE REPRISE :

- Organisée obligatoirement par l'employeur dans un délai de 8 jours maximum lors de la reprise
- Après une absence d'au moins 60 jours pour une maladie ou un accident d'origine non professionnelle
- Après une absence d'au moins 30 jours pour un accident du travail
- Après une absence pour maladie professionnelle sans condition de durée
- Après une absence pour congé maternité
- Si arrêt de travail de moins de 30 jours pour AT, il est conseillé à l'employeur d'en informer le médecin du travail



10) Processus du maintien en emploi

- Le signalement précoce (éviter la sinistrose)
- Le travail en synergie des différents acteurs (entreprise, salarié, collectif de travail, professionnels de santé et du maintien en emploi)
- La mobilisation des outils et mesures de droit commun et spécifiques
- Un accompagnement de l'entreprise et du salarié à toutes les étapes
- Une coordination des acteurs



En conclusion

Pensez à contacter votre service de prévention et de santé au travail !
Toutes les coordonnées sur presanse-pacacorse.org, rubrique « Le réseau »

145 résultats

Carte Mosaïque

Filtres de recherche

▼ Recherche libre

Opérateur Et

▼ Services de santé au travail

2STT83	2
AISMT 04	9
AISMT 13	23
AIST 83	19
AIST 84	7
AMETRA06	17

Retrouvez replay et support sur notre site web !

- www.presanse-pacacorse.org
- Rubrique « Ressources », filtre « Type de document/Webinaire »

The screenshot displays the 'présanse' website interface. The header includes the logo and navigation tabs: Accueil, Présanse Paca-Corse, Santé au travail, **Ressources** (highlighted with a red box), Le réseau, Actualités, Agenda, Espace Emploi, and Quiz prévention. Below the header, the 'Ressources' page is shown with 11 results. The results are displayed in a grid of 10 items, each featuring a thumbnail, title, and date. The search filters on the right include 'Recherche libre', 'Public' (Employeurs, Employeurs et salariés), 'Type de document' (highlighted with a red box, showing 'Webinaire - Replay et support PDF' with 11 results), and 'Date de publication'.

Ressources

11 résultats

Nombre de résultats: 25

Filtres de recherche

Nouvelle recherche

Recherche libre

Opérateur Et

Public

Employeurs 3

Employeurs et salariés 8

Opérateur Et

Type de document 11

Webinaire - Replay et support PDF 11

Opérateur Et

Date de publication

Replay webinaire "Covid-19 : la vaccination, un outil de prévention efficace"

Webinaire - Replay et support PDF

31/1/2022

Replay webinaire "Comment réussir le maintien en emploi de vos salariés ?"

Webinaire - Replay et support PDF

13/1/2022

Replay webinaire "Radon, un risque invisible : vous êtes peut-être concerné !"

Webinaire - Replay et support PDF

Replay webinaire "Comment faire face aux changements du monde du travail ?"

Webinaire - Replay et support PDF

18/10/2021

Replay webinaire "Après la crise, revenir au bureau : les risques à anticiper et les solutions"

Webinaire - Replay et support PDF

18/10/2021

Replay webinaire "Gestion Covid-19 en entreprise"

Webinaire - Replay et support PDF

18/10/2021

Replay webinaire "Chef d'entreprise, pensez à votre santé !"

Webinaire - Replay et support PDF

18/10/2021

Replay webinaire "Prévenir les risques psychosociaux pour une meilleure qualité de vie au travail"

Webinaire - Replay et support PDF

Replay webinaire "Addictions : Informer, Sensibiliser, Prévenir et Aider"

Webinaire - Replay et support PDF

20/5/2021

Le risque routier professionnel

Webinaire - Replay et support PDF

20/5/2021

Posez vos questions !

15 minutes de questions/réponses



PRÉVENTION ET SANTÉ AU TRAVAIL

PROVENCE-ALPES-CÔTE D'AZUR-CORSE

www.presanse-pacacorse.org

Merci de votre attention !